

**Affaire n°2020 - 069**

**CHEMIN JULES VABOIS - DECLASSEMENT DU DOMAINE PUBLIC  
ET CLASSEMENT DANS LE DOMAINE PRIVE COMMUNAL**

Le Maire expose à l'Assemblée que par Délibération en date du 9 Septembre 1989, le Conseil Municipal a classé le « Chemin Jules Vaboïs » dans le Domaine Public Communal.

Selon le tableau de classement, le tracé débute du chemin Rivière du Mât et se termine au bord de la Rivière du Mât, sur une longueur de 900 mètres.

Afin de procéder au redressement du chemin, conformément au cadastre, il est nécessaire d'effectuer un bornage, le chemin traversant diverses propriétés privées.  
L'opération de bornage nécessite préalablement un déclassement du Domaine Public.

En date du 12 Novembre 2020, la Commission Aménagement - Urbanisme - Développement Local a émis un avis favorable.

**A l'unanimité, le Conseil Municipal :**

- Approuve le déclassement du chemin Jules VABOIS du Domaine Public Communal ;
- Approuve son classement dans le Domaine Privé Communal ;
- Autorise le Maire à signer les actes y afférents.



Le Maire,

  
Jeannick ATCHAPA

EXTRAIT DU PROCES-VERBAL DES  
DELIBERATIONS DU CONSEIL MUNICIPAL

- 0 -

Séance du 9 SEPTEMBRE 1989

OBJET : CLASSEMENT DE LA VOIRIE COMMUNALE

L'an mil neuf cent quatre vingt neuf, le neuf septembre, à huit heures trente minutes, le Conseil Municipal de Bras-Panon sur une convocation régulière s'est réuni en session ordinaire et en salle habituelle de ses séances, sous la présidence de M. Paul MOREAU, Sénateur Maire de Bras-Panon.

ETAIENT PRESENTS : M. MOREAU Paul, Sénateur-Maire - M. ATCHAPA Jean, 1er Adjoint - M. MOUROUVIN Joseph, 2è Adjoint - M. DUFOUR Daniel, 3è Adjoint - M. ANNIBAL Julien, 4è Adjoint - M. CADIVEL Jean, 5è Adjoint - M. PICOT Gérard, 6è Adjoint - M. CASTAINGT Georges, 7è Adjoint - M. RAMSAMY Georges - M. MACORAL André - Mme. SINGABRAYEN Jacqueline - M. VALERY Guy - M. HAFFIZOU Eloi - Mme. GOSSARD Jacqueline - Mme. BRUI Aimée - M. LATCHANE Harry - M. CARO Paul Hugues - Mme. DELM Lillian - M. LEPINAY Gino - M. ARHEL Armand - M. PAYET Yoland - M. ROYER Christian - M. DE PINDRAY D'AMBELLE Eno - M. MOULTSON Jacques - M. CAZAL Alex - M. EDMOND Mario, Conseillers Municipaux.

ETAIENT ABSENTS : Mme. CADET Odette - M. MARCHAL Gérard - M. MALBROUCK Yves, Conseillers Municipaux.

Faisant application de l'article 50 de la loi municipale du 5 avril 1884, le Maire prononce l'ouverture de la séance, dont l'ordre du jour est le suivant :

- Modification du P.O.S.
- Vote du Budget Supplémentaire : Commune
  - Cantines
  - Habitat social
  - Caisse des Ecoles
  - C.C.A.S.
  - Eaux
- Construction de 2 classes à l'école maternelle Centre
- Convention A.D.I.L.
- Zone industrielle ISNARD
- Réutilisation de l'ancien collège
- Classement dans la voirie communale
- Questions diverses

M. PAYET Yoland a été désigné comme secrétaire pour la durée de la séance.

Le Maire,



Accusé de réception en préfecture  
974-219740024-202012  
02-2020-069-DE  
Date de télétransmission : 09/12/2020  
Date de réception préfecture : 09/12/2020

LE MAIRE EXPOSE AU CONSEIL MUNICIPAL QUE PAR ARRÊTÉ N°3044 EN DATE DU 9 JUIN 1989, IL A ÉTÉ PRESCRIT UNE ENQUÊTE PUBLIQUE POUR LE CLASSEMENT DANS LA VOIRIE COMMUNALE DE 31 615 M. DE CHEMINS COMMUNAUX NOUVEAUX.

CETTE ENQUÊTE A ÉTÉ MENÉE DU 1ER AU 31 JUILLET ET LE COMMISSAIRE ENQUÊTEUR A FORMULÉ DES CONCLUSIONS FAVORABLES AU CLASSEMENT DE CES CHEMINS DANS LA VOIRIE COMMUNALE.

IL DEMANDE DONC AU CONSEIL MUNICIPAL DE BIEN VOULOIR DÉCIDER DU CLASSEMENT DANS LA VOIRIE COMMUNALE DES CHEMINS EN ANNEXE.

ADOPTÉ À L'UNANIMITÉ.

FAIT À BRAS-PANON LES JOUR MOIS ET AN QUE DESSUS

POUR EXTRAIT CERTIFIÉ CONFORME

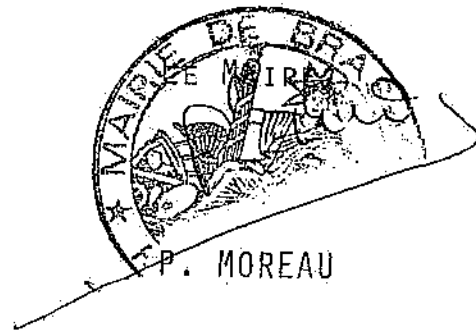

Département de la Reunion

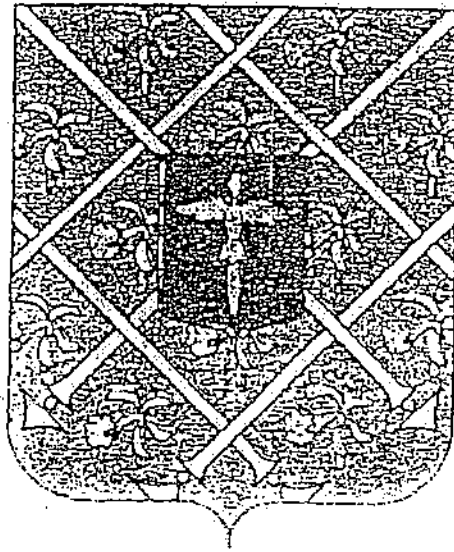

Commune de Bras-Panon  
République Française

**VOIRIE**  
**COMMUNALE**

**. Classement .**

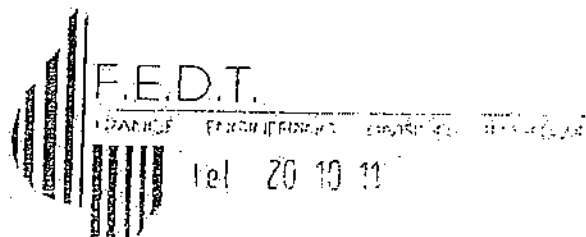

Accusé de réception en préfecture  
974-219740024-202012  
02-2020-069-DE  
Date de télétransmission : 09/12/2020  
Date de réception préfecture : 09/12/2020

NOM DE LA VOIE	PLAN	COMMENÇANT	FINISSANT	VOIRIE CLASSEE LONGUEUR (m)	VOIRIE A CLASSEE LONGUEUR (m)
<b>A</b>					
Abeilles I (chemin des)	07.K9	Lotissement Libéria	Chez Mr Hilaire Maillot	3.300,00	
Abeilles II (chemin des)	L8.J11	Chemin des Abeilles I	Bras Pétard		2.000,00
Afizou (chemin)	H6	Chemin Bras Pétard	Ravine Bras Pétard		360,00
Afrique (chemin d')	Q7	Chemin Bras Panon	Ravine Bras Panon	320,00	
Alexandre Casal (chemin)	P6	Rue Roger Vidot	Rue Dayot	80,00	
Alexis de Villeneuve (rue)	P5.05	Rue de la Gendarmerie	Rue des Limites	160,00	
Alfred Picot (rue)	R6.57	RN 2	Pont sur Riv. des Roches		1.150,00
Alphonse Annibal (rue)	P4.03	Avenue Henri Morange	Bord Riv. du Nât	750,00	
Amonie (chemin)	Q6	Chemin Javary	- - - -		90,00
Avocats (rue des)	Q7.R6	Rue des Baies Roses I	Allée des Manguiers		310,00
Azema (rue)	I2.H2	Ancienne RN 2	Usine	790,00	
<b>B</b>					
Badamier (rue)	H3	Rue Comerson	- - - -		50,00
Badamier (chemin lot)	K3	Ancienne RN 2	- - - -		850,00
Baies Roses I (rue des)	Q7	Avenue du Vaniller	Avenue du Vaniller		240,00
Baies Roses II (rue des)	R7	Avenue du Vaniller	Chemin Bras Panon		60,00
Balance (chemin de la)	H2	Rue Azéma	- - - -	300,00	
Barbier (chemin)	M4.L6	RN 2	Chemin Bras Pétard I	955,00	
Bellevue I (chemin)	H2.G3	Rue Azéma	Lotissement Bellevue	2.200,00	
Bellevue II (chemin)	F3.G5	Chemin Bellevue I	Chemin Bellevue III/VII	1.200,00	
Bellevue III (chemin)	G5.E7	Chemin Bellevue II/VII	Chemin Bellevue IV/V	1.700,00	
Bellevue IV (chemin)	E7.E8	Chemin Bellevue III/V	Chemin Bellevue V/VI	2.600,00	
Bellevue V (chemin)	E7.E8	Chemin Bellevue III/IV	Chemin Bellevue IV/VI	1.100,00	
Bellevue VI (chemin)	E8.F6	Chemin Bellevue V/IV	Chemin Bellevue VII/VIII	1.320,00	
Bellevue VII (chemin)	G5.F6	Chemin Bellevue VI/VIII	Chemin Bellevue III/II	1.170,00	
Bellevue VIII (chemin)	F6.I3	Chemin Bellevue VI/VII	C.D.	4.000,00	
Bicentenaire (rue du)	P5	Rue des Limites	Rue des Lauriers	310,00	
Bord de mer (allée)	T7	Bord Rivières des Roches	Chemin François Rolland		260,00
Bourbon (rue)	N7	Lotissement Refuge	Lotissement Refuge	300,00	
Bras des Lianes (chemin)	D8.B11	Chemin Bellevue IV	Ravine Bras des Lianes		3.500,00
Bras-Fouquet I (chemin)	G3.F3	Chemin Séverine	- - - -		900,00
Bras-Fouquet II (chemin)	F4	Chemin Bellevue II	Chemin Bras-Fouquet I		950,00
Bras-Pétard I (chemin)	Q7.L6	Chemin des Limites	Chemin Barbier	1.560,00	
Bras-Pétard II (chemin)	L6.J7	Chemin Barbier	Caroline II	1.450,00	
Bras-Panon (chemin)	P6.57	Rue Rodolphe	RN 2	1.345,00	
Bras-Panon (rue)	P6	Rue des Limites	Rue Rodolphe	390,00	
Bruna I (chemin)	L6.K7	Chemin Bras Pétard II	- - - -	2.100,00	
Bruna II (chemin)	K8.I10	Chemin Brunna I	Bras Girofle		2.000,00

Accusé de réception en préfecture  
974-219740024-202012  
02-2020-069-DE  
Date de télétransmission : 09/12/2020  
Date de réception préfecture : 09/12/2020

NOM DE LA VOIE	PLAN	COMMENÇANT	FINISSANT	VOIRIE CLASSEE LONGUEUR (m)	VOIRIE A CLASSEE LONGUEUR (m)
C					
C.P.C. (chemin)	R7	Chemin Bras Panon	Chemin Bras Panon		100,00
Caaphriers (rue les)	H2	Ancienne RN 2	Rue Nouvelle		400,00
Caroline I (chemin)	K6.H8	Chemin Bras Pétard II	Ravine Terre Rouge	2.430,00	
Caroline II (chemin)	J7.J8	Chemin Bras Pétard II	Voie ZAC Caroline	1.900,00	
Caroline (voie Z.A.C.)	J7.I8	Chemin Bras Pétard II	Chemin Caroline II	2.550,00	
Castaingt (chemin)	S6	Chemin aa Pensée	Chez Mme Castaingt	200,00	
Cellerine (chemin)	F3.F4	Chemin Bellevue I	Chemin Bellevue II		1.250,00
Cité Artisanale (chemin)	P6	Chemin des Limites	Rue Bras-Panon		250,00
Citronnier & Moulson (liaison)	R7	Rue des Longanis	Rue Victor Hugo	40,00	
Clarivet (chemin)	T6	Chemin de Lamartine	Bord de mer	455,00	
Collège (rue du)	Q6	RN 2	Rue Edmond Albius		300,00
Crépu (chemin)	R7	Chemin Bras-Panon	Auberge Riv. Bras-Panon	260,00	
Commerçon (rue)	I2	Rue Joseph Hubert	Rue Lacaussade	95,00	
Champacs (rue des)	H2.I2	Rue Azéna	Rue Azéna	420,00	
Champacs (allée)(piétonnier)	H2	Chemin Bellevue I	Rue Azéna	130,00	
D					
Daaour (chemin)	S7	RN 2	Chez Ducheman	250,00	
Desserte Nord (voie de)	H4.06	RN 2	Chemin des Limites		1.160,00
Ducroisy (chemin)	Q6.R4	RN 2	Chemin rivière du Mât	290,00	
Décembre (rue du 20)	P5	Rue des Limites	Lotissement les Vacoas	270,00	
Dufour (rue)	P6	Rue des Limites	Rue Eugène Dayot	300,00	
Digue (chemin de la)	S7	RN 2	Rivière des Roches	250,00	
E					
Embouchure (chemin de l')	S3.T2	Chemin aa Pensée	Bord Rivière du Mât		1.700,00
Eugène Dayot (rue)	P5.P6	RN 2	Lotissement Crépu	340,00	
Eglise (place de l')	05	-----	-----	#	
Edmond Albius (rue)	P6.R6	Chemin Bras-Panon	RN 2	880,00	
Evis (allée des)	R7	Avenue du Vaniller	Chemin Bras-Panon	105,00	
Ecoles (place des)	P4	-----	-----	#	
Eucalyptus (rue les)	H2	Rue Octave Millamoyon	Rue Nouvelle	380,00	
F					
Fanchin (chemin)	Q4	Chemin Rivière du Mât	-----	190,00	
Filaos (chemin les)	H2	Ancienne RN 2	Rue Nouvelle		245,00
Foire (chemin de la)	05	Place de la Mairie			300,00
François Rolland I (chemin)	S7.T6	Chemin de aa Pensée	Chemin Lamartine	850,00	

Accusé de réception en préfecture  
974-219740024-202012  
02-2020-069-DE  
Date de télétransmission : 09/12/2020  
Date de réception préfecture : 09/12/2020

NOM DE LA VOIE	PLAN	COMMENÇANT	FINISSANT	VOIRIE CLASSEE LONGUEUR (m)	VOIRIE A CLASSEE LONGUEUR (m)
<b>G</b>					
Gaston Ozoux (rue)	R7	Rue Victor Hugo	Chemin Bras-Panon	105,00	
Gendarmerie (rue de la)	05	RN 2	Gendarmerie		125,00
Giraudet (rue de la)	P4	Chemin Rivière du Mât	Rue Alphonse Annibal	460,00	
Gymnase (rue du)	06	RN 2	Gymnase		220,00
Général de Gaulle (rue du)	H1.I2	Ancienne RN 2	Rue Joseph Hubert	700,00	
Grp Scol. Riv. du Mât (rue du)	H2	Rue Azéna	-----		50,00
<b>H</b>					
Hortensias (rue les)	S6	Chemin de la Pensée	Lots. Les Hortensias		115,00
Henri Morange (Avenue)	P5	RN 2	Chemin Rivière du Mât	200,00	
Hibiscus (rue des)	T6	Lotis. Les Hibiscus	Chemin Clarivette		100,00
<b>J</b>					
Javalacs (rue des)	R7	Lotissement Moulson	Chemin Bras-Panon	150,00	
Jules Vabois (chemin)	Q4.Q3	Chemin Rivière du Mât	Bord Rivière du Mât		900,00
Jacques (ruelle des)	P5	Rue des Limites	Rue Roger Vidot	190,00	
Javary (chemin)	P6.Q6	Chemin des Letchis	Rue Edmond Albius	155,00	
Joseph Hubert (rue)	H1.I2	Bord Rivière du Mât	Rue Général de Gaulle	750,00	
<b>L</b>					
Lawartine (chemin)	S6.T6	Chemin la Pensée	Chemin Clarivette	960,00	
Limites (rue des)	07.P4	Chemin Rivière du Mât	Lotissement Libéria	1.270,00	
Leconte De Lisle (rue)	P5.05	Rue des Limites	Rue de la Gendarmerie	170,00	
Lauriers (rue des)	P5	RN 2 (toutes voies intéri)	eurs Lotis. Les Vacoas)		1.070,00
Letchis (chemin des)	P6	Rue Edmond Albius	Rue Eugène Dayot	335,00	
Longanis (rue des)	R7.R6	Lotis. Les Baies Roses.	RN 2		270,00
Libéria (chemin)	07	Chemin des Limites	Lotissement Libéria	660,00	
Léonard Robert (chemin)	08.Q8	Chemin Martin de la Motte	Rivière des Roches		1.130,00
Lilas (chemin les)	I2.I3	CD	Chemin Bellevue I		330,00
Lacaussade (rue)	I1.I2	Bord Rivière du Mât	Rue Labourdonnais	370,00	
Labourdonnais (rue)	I1.I2	Ancienne RN 2	Rue Général de Gaulle	190,00	
<b>M</b>					
Manguiers (allée des)	R6	Rue Edmond Albius	Rue des Longanis		190,00
Martin de la Motte (chemin)	07.09	Chemin des Limites	Rivière des Roches		1.100,00
Motte (impasse de la)	I2	RN 2	Rue Joseph Hubert		60,00
Montpre (rue)	P5	La ruelle Saint-Jacques	RN 2	210,00	
Mairie (place de la)	05	-----	-----	H	
Michel Debré (place)	05	-----	-----	H	

Accusé de réception en préfecture  
974-219740024-202012  
02-2020-069-DE  
Date de télétransmission : 09/12/2020  
Date de réception préfecture : 09/12/2020

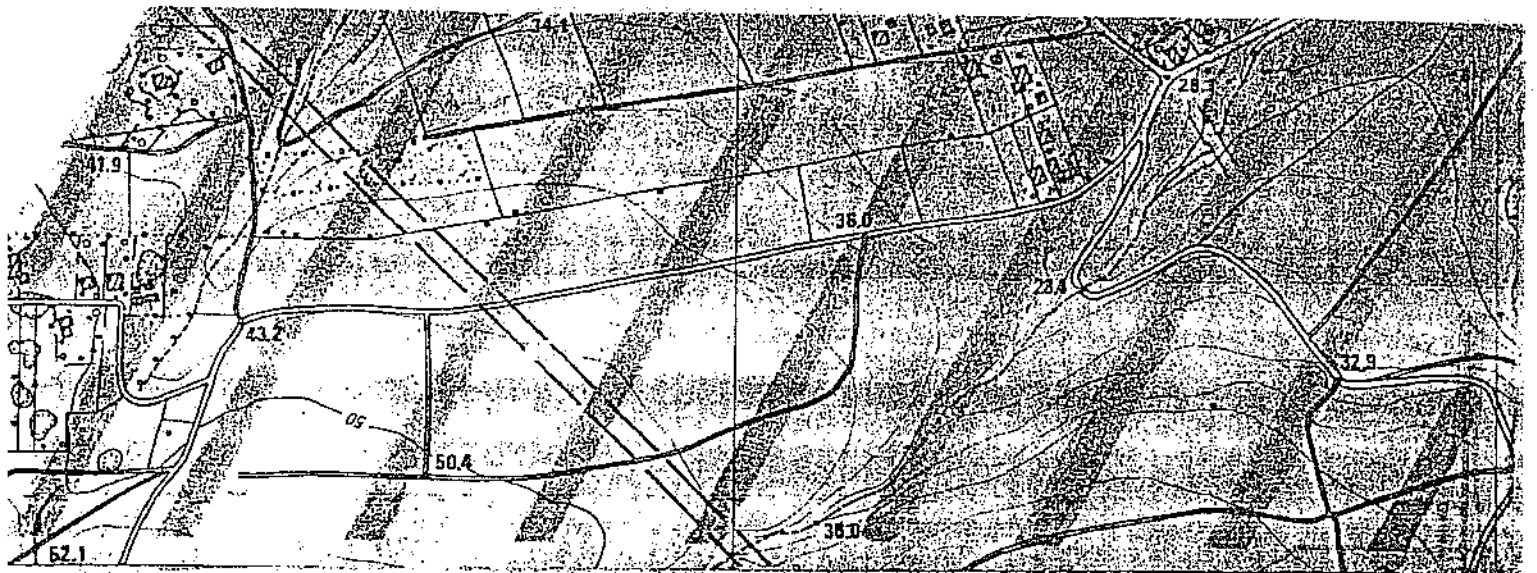

NOM DE LA VOIE	PLAN	COMMENÇANT	FINISSANT	VOIRIE CLASSEE LONGUEUR (m)	VOIRIE A CLASSEE LONGUEUR (m)
<b>N</b> Nouvel Moulson (contre allée) Nouvelle (rue)	06.R6 H2	Rue du Collège Rue Azéma	Rue V.Hugo et paral.RN2 Rue Octave Millameyon	270,00	840,00
<b>O</b> Octave Millameyon (rue) Orchidées (rue les)	H1.H2 H2	Rue Azéma Rue Nouvelle	Ancienne RN 2 -----	535,00	90,00
<b>P</b> Pensée I (chemin ma) Pensée II (chemin ma) Pensée III (chemin ma) Prayet (chemin) Paix (chemin la) Pitou Julot (chemin) Piscine (place de la)	57.56 58.53 53.52 P6.P7 08.H10 K6.K7 06	RN 2 Chemin Castaingt Chemin de l'Embouchure Chemin Bras-Panon Chemin Martin de la Motte Chemin Bras Pétard II -----	Chemin Castaingt Chemin de l'Embouchure Rivière du Hât ----- Mon Désir Chez Mr Jaugier -----	440,00 1.280,00 1.100,00 ----- ----- 1.350,00 -----	----- ----- ----- 175,00 5.000,00 ----- -----
<b>R</b> Rosiers (chemin les) Robert (rue) Rodolphe (rue) Roger Vidot (rue) Rivière de Chazalon (rue) Rivière du Hât I (chemin) Rivière du Hât II (chemin) Roberto (rue) Rivière du Hât (place)	T6 06.R6 P6.P7 P6.P5 06.R6 P4.T4 T4 R7 I2	Chemin Lamartine Chemin Bras-Panon Chemin Bras-Panon Rue des Limites Rue Robert Avenue Henri Morange Chemin Rivière du Hât Rue Gaston Ozoux -----	----- RN 2 Bord Ravine Bras-Panon RN 2 Rue Edmond Albius Jusqu'en T4 Bord de mer -----	----- 445,00 220,00 785,00 155,00 2.039,00 400,00 40,00 -----	----- ----- ----- ----- ----- ----- ----- ----- -----
<b>S</b> Sarda Garriga (place) Sanlock (contre allée) Singabrayen (impasse) Sanlock (voie du lot.)	P5 R6.57 H1 R7.57	----- Chemin Victor Hugo Rue Octave Millameyon Chemin Bras-Panon	----- Le long de la RN 2 Rivière du Hât Chemin Bras-Panon	----- ----- ----- -----	----- 315,00 40,00 350,00 -----
<b>V</b> Valéry Elicien (place) Vieux cimetière II (chemin du) Vaniller (avenue du) Victor Hugo (rue) Verlaine (chemin)	57 04 06.R7 R6.R7 T3	----- RN 2 Rue Edmond Albius RN 2 CD	----- Vieux cimetière Chemin Bras-Panon Rue des Javalacs Chemin Bellevue VIII	----- 520,00 ----- ----- -----	----- ----- 490,00 ----- -----
<b>VOIES CLASSEES</b>				-----	-----

Avis de classement des voiries classées  
 9742/1974002/202012  
 82-2020126-00  
 Date de classement : 2020-12-12  
 Direction départementale de l'équipement  
 2020





ST-ANDRE

Bas des Chevilles

Rivière du Mâj les Bas

la Cressomière

Bouire du Haut les Hauts

BRAS-PANON

Échelle 1:50,000  
Date de l'établissement  
Date de reconnaissance

# Carte des données cadastrales

## Légende

PCI, Dgfiip, 2020\_01, FFS 2019

- parcels
- Parcelle
- Sections
- Communes
- Fond
- Étiquettes cadastre
- Parcelles (étiquettes)
- Données cadastre
- Surfaces
- piscine
- Bâti
- bâti dur
- bâti léger
- Subdivisions fiscales
- Secteurs



Accusé de réception en préfecture  
974-219740024-202012  
02-2020-069-DE  
Date de télétransmission : 09/12/2020  
Date de réception préfecture : 09/12/2020

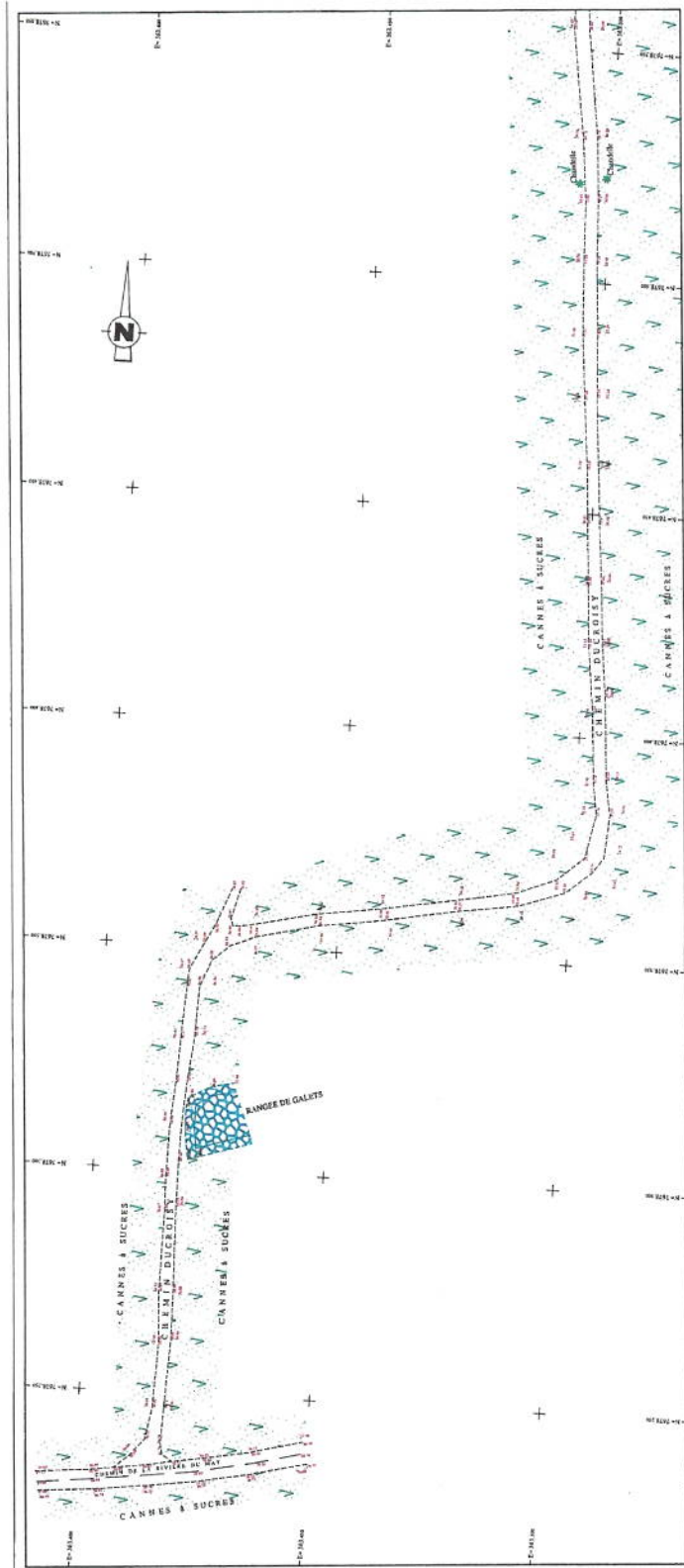

**TOPORLIN**  
 N° 54, Rue Edmond A Sivas  
 97412 BRAS-PANON  
 Cote 0692 20 31 01 / 06 95 48 15 17  
 Mail: toporlin@yaho.com

DEPARTEMENT DE LA REUNION  
 COMMUNE DE BRAS-PANON

**PLAN TOPOGRAPHIQUE**  
 (Etat des lieux)

**CHEMIN DUCROISY**

**PLANCHE 1**

Série de documents	Le 31 Juillet 2019
Voir Références	2019-07-29
Date de levé	Le 29 Juillet 2019
Observations: Rattachement aux cyclistes R28, R2 et R28C	Echelle : 1 / 500'

Accusé de réception en préfecture  
 974-219740024-202012  
 02-2020-069-DE  
 Date de télétransmission : 09/12/2020  
 Date de réception préfecture : 09/12/2020



